www.pigiercam.com

PIGIER
L'Ecole des Métiers de l'Entreprise
Cameroun

Licence Professionnelle (LP)

2023/2024

DIPLÔME D'UNE MARQUE FRANÇAISE A VOCATION INTERNATIONALE RECONNU ET CO-SIGNE PAR L'ETAT CAMEROUNAIS

Le BTS C'EST BIEN …
La LP C'EST MIEUX !

Licence Professionnelle en Audit et Contrôle de Gestion (BAC + 3)

- ***Certification Microsoft***
- ***TOEFL*** (**T**est **O**f **E**nglish as **F**oreign **L**anguage) sanctionné par un ITP Official Score Report
- ***DELF*** (**D**iplôme d'**E**tude de **L**angue **F**rançaise)

Préparation: **UE6**, **UE8**, **UE11** (Licence 3) du **D.C.G.**

CONDITIONS D'ADMISSION :

Concours de bourse de 10% à 100% de réduction sur la scolarité , au total près de 80 millions.

Bac + 2 en Audit et Contrôle de Gestion, Banque & Finance, Comptabilité Gestion ou équivalent.

Licence 2ème année (L2) + Stage académique → Licence 3ème année (L3) + Mission académique en alternance

Promotion après la LP: 2 ans de formation

- Master Professionnel FINANCE
- Master Professionnel AUDIT ET CONTRÔLE DE GESTION
- Master Professionnel FISCALITE ET DROIT DES AFFAIRES
- Master Professionnel MANAGEMENT DES ENTREPRISES(MBA)
- Master Professionnel MANAGEMENT DE LA QUALITE ET DES PROJETS
- Master Professionnel MANAGEMENT DES RESSOURCES HUMAINES

OBJECTIFS : ***Former des Techniciens Supérieurs et des cadres capables de diriger un service comptable, de contrôler les comptes et d'analyser les résultats d'exploitation.***

DEBOUCHES: ***Auditeur, Commissaire au Compte, Chargé de Recouvrement.***

- **FORMATION EN ALTERNANCE (3 JOURS À L'ECOLE ET 2 JOURS EN ENTREPRISE)**
- **PLACEMENT EN ENTREPRISE EFFECTUE PAR L'ECOLE**

CONTENU INDICATIF DU PARCOURS

LICENCE 3ÈME ANNÉE	
SEMESTRE V 30 CECT*	SEMESTRE VI 30 CECT*
- Logiciel de Gestion Comptable - Fiscalité II: IRPP - Comptabilité de groupe et Consolidation - Comptabilités spéciales - Contrôle de Gestion - Audit comptable et financier - Contrôle Interne - Analyse financière - Gestion financière - S ystème d'information et EDI - Professional Vocabulary and Speaking - Méthodologie de rédaction de mémoire - Développement Personnel - Ethique et Charte qualité II - Stratégie de Recherche d'emploi et Intégration professionnelle	- Introduction au Management des Projets - Introduction au Management de la Qualité - Gestion d'un projet mobile - Advanced Listening Comprehension - Expression orale et écrite II - Certification Microsoft Excel - Présentation des travaux: Stage - Mémoire - Soutenance

* Crédits d'Evaluation Capitalisables et Transférables

Fourniture scolaire : L'acquisition d'un ordinateur portable est obligatoire

www.pigiercam.com

PIGIER L'Ecole des Métiers de l'Entreprise Cameroun

Tarifs et Formalités d'inscription en Licence Professionnel (LP) 2023/2024

EXCLUSIVEMENT CAMPUS DOUALA & YAOUNDE

DIPLÔME D'UNE MARQUE FRANÇAISE À VOCATION INTERNATIONALE RECONNU ET CO-SIGNÉ PAR L'ETAT CAMEROUNAIS

Le BTS C'EST BIEN … La LP C'EST MIEUX !

TARIFS

Formez-vous pour réussir avec notre grille tarifaire compétitive et atteignez vos objectifs professionnels

Tranches	Echéances	Licence 1ère année	Licence 2ème année	Licence 3ème année
Frais d'étude de dossier (hors scolarité et non-remboursables)	-	10.000	10.000	10.000
PIGIER, une École d'@v@nce… l'école @gile				
Droit d'examen et Cotisation JSP (FCFA)	À l'inscription	50.000 + 5.000	50.000 + 5.000	50.000 + 5.000
Frais d'inscription (FCFA)	À l'inscription	525.000	555.000	605.000
1ère tranche	02/12/2023	250.000	300.000	370.000
2ème tranche	02/01/2024	120.000	110.000	100.000
3ème tranche	02/02/2024**L3** 25/02/2024 **L1 & L2**	100.000	90.000	80.000
Total Frais de scolarité (FCFA)	**-**	**1.050.000**	**1.110.000**	**1.210.000**

Concours de bourse de 10% à 100% de réduction sur la scolarité, au total près de 80millions.

Les règlements de scolarité se font exclusivement à CCA (Crédit Communautaire d'Afrique) sur le compte intitulé: Ecole Supérieure de Commerce et de Management Pigier Cameroun N° 10044-00251211001-35.

CONSTITUTION DU DOSSIER D'INSCRIPTION

Une Fiche de candidature (à retirer à Pigier)

Un CV pour les L2 & L3

Les photocopies légalisées des bulletins de notes des classes antérieures à partir de Tle pour L1 & L2

Les photocopies légalisées des relevés de notes des niveaux 1 et 2 pour les apprenants de L3

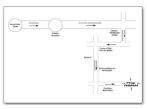
Un plan de localisation

02 enveloppes blanches avec timbres de la poste

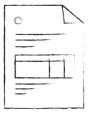
Un certificat de scolarité de la classe antérieure

Une photocopie légalisée de l'acte de naissance

02 photos 4*4

Un certificat de Domicile

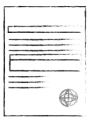
Une Photocopie légalisée du BAC ou le relevé de notes d'admission

Une rame de papier format A4 (80g)

Une chemise à rabat cartonnée

Le reçu des frais d'étude de dossier versés à la Banque

Une photocopie légalisée de la Pièce nationale d'identité (en cours de validité)

Aucun dossier incomplet ne sera accepté

L'inscription n'est enregistrée et la réservation de la place maintenue qu'après paiement du montant total prévu à l'inscription à la date de rentrée. Elles ne sont pas remboursables en cas d'annulation avant le début des cours.

Le contrat définitif doit être exigé par l'apprenant à l'inscription, et co-signé au plus tard un mois après le début des cours par l'apprenant et son représentant

Fourniture scolaire: L'acquisition d'un ordinateur portable est obligatoire

Une Ecole du Groupe EDUSERVICES-Pigier (France)

SIEGE SOCIAL du CAMEROUN: Douala - BESSENGUE 30 RUE 1436 Douala - TEL.: (237) 696 703 976 - pigierdouala@pigiercam.com - pigierdouala@yahoo.fr - www.pigier.com - www.pigiercam.com
CAMPUS de YAOUNDÉ - Nouvelle Route BASTOS, derrière Zénith Assurance, Ancien PNDP - HOT LINE: (237) 695 637 923 - pigieryaounde@pigiercam.com - www.pigier.com - www.pigiercam.com
CAMPUS de MAROUA – Quartier Comice, complexe Woïla, face école des champions HOTLINE: (237) 690 195 405 –pigiermaroua@pigiercam.com –www.pigiercam.com

www.pigiercam.com

PIGIER
L'Ecole des Métiers de l'Entreprise
Cameroun

Tarifs et Formalités d'inscription en Licence Professionnel (LP) 2023/2024

C A M P U S D E M A R O U A

DIPLÔME D'UNE MARQUE FRANÇAISE À VOCATION INTERNATIONALE RECONNU ET CO-SIGNÉ PAR L'ETAT CAMEROUNAIS

Le BTS C'EST BIEN … La LP C'EST MIEUX !

TARIFS

Formez-vous pour réussir avec notre grille tarifaire compétitive et atteignez vos objectifs professionnels

Tranches	Echéances	Licence 1ère année	Licence 2ème année	Licence 3ème année
Frais d'étude de dossier (hors scolarité et non-remboursables)	-	10.000	10.000	10.000
PIGIER, une École d'@v@nce… l'école @gile				
Droit d'examen et Cotisation JSP (FCFA)	À l'inscription	50.000 + 5.000	50.000 + 5.000	50.000 + 5.000
Frais d'inscription (FCFA)	À l'inscription	275.000	290.000	315.000
1ère tranche	02/12/2023	200.000	225.000	260.000
2ème tranche	02/01/2024	80.000	75.000	70.000
3ème tranche	02/02/2024**L3** 25/02/2024 **L1 & L2**	40.000	35.000	30.000
Total Frais de scolarité (FCFA)	**-**	**650.000 au lieu de 1.050.000**	**680.000 au lieu de 1.110.000**	**730.000 au lieu de 1.210.000**

1) Tarifs promotionnels pour les trois (03) premières années d'ouverture du Campus de Maroua

2) Bourse de solidarité de Pigier France de 100.000 FCFA (cent mille francs) en déduction sur le dernier paiement de la scolarité

Les règlements de scolarité se font exclusivement à CCA (Crédit Communautaire d'Afrique) sur le compte intitulé: Ecole Supérieure de Commerce et de Management Pigier Cameroun N° 10044-00251211001-35.

CONSTITUTION DU DOSSIER D'INSCRIPTION

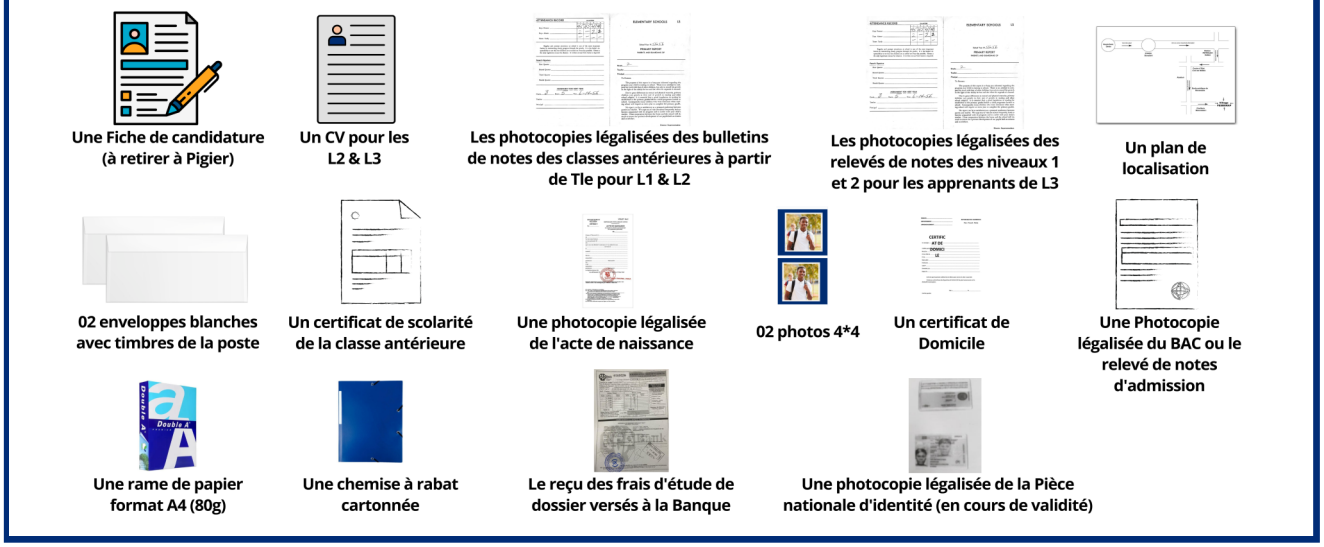

Aucun dossier incomplet ne sera accepté

L'inscription n'est enregistrée et la réservation de la place maintenue qu'après paiement du montant total prévu à l'inscription à la date de rentrée. Elles ne sont pas remboursables en cas d'annulation avant le début des cours.

Le contrat définitif doit être exigé par l'apprenant à l'inscription, et co-signé au plus tard un mois après le début des cours par l'apprenant et son représentant

Fourniture scolaire: L'acquisition d'un ordinateur portable est obligatoire

Une Ecole du Groupe EDUSERVICES-Pigier (France)

SIEGE SOCIAL du CAMEROUN: Douala - BESSENGUE 30 RUE 1436 Douala - TEL.: (237) 696 703 976 - pigierdouala@pigiercam.com - pigierdouala@yahoo.fr - www.pigier.com - www.pigiercam.com
CAMPUS de YAOUNDÉ - Nouvelle Route BASTOS, derrière Zénith Assurance, Ancien PNDP - HOT LINE: (237) 695 637 923 - pigieryaounde@pigiercam.com - www.pigier.com - www.pigiercam.com
CAMPUS de MAROUA – Quartier Comice, complexe Woïla, face école des champions HOTLINE: (237) 690 195 405 –pigiermaroua@pigiercam.com –www.pigiercam.com